

Risorse del territorio

- RISORSE AMBIENTALI**
- Area parco
  - Shiagge
  - Zone di rispetto paesaggistico
  - Monte Nieddu
- RISORSE STORICO-CULTURALI**
- Villa d'Oru
  - Villa Siotto
  - Torti Costiere di Punta Zavorra e Punta del Diavolo
  - Nuraghi (Sa Domu e S'Orca e Antigori)

- RISORSE DELLA SOCIETA'**
- Manifestazioni sportive e culturali
  - Sagre (del cottoletto, del pesce, di Sant'Efisio etc...)
  - Eventi di comunicazione pubblica
  - Rassegne di Cabaret

- INFRASTRUTTURE AMBIENTALI**
- Aree verdi urbane
  - Aree verdi periurbane
  - Parco Villa d'Oru
  - Parco Sa Punta

- INFRASTRUTTURE VIARIE E PORTUALI**
- Strada Statale 195
  - Ex Strada Statale 195
  - Strada Comunale 488
  - Strada Comunale 490
  - Porticello di Perde e Sali
  - Porto Foxi

- INFRASTRUTTURE SPORTIVE**
- Palestra di Bone
  - Palazzetto dello Sport
  - Risa Cidale
  - Boccidromu
  - Campi di Calcio
  - Impianto Sportivo di Perde e Sali
  - Impianto Sportivo di Porto Columbu
  - Bili Tati

- SERVIZI ALLA POPOLAZIONE**
- Scuole Pubbliche
  - Biblioteca
  - Centro Sociale
  - Guardia Medica

Progettualita' completata

- P30001** Miglioramento della viabilità generale nel quadro di un completo ammodernamento
- P30009** Manutenzione e completamento del cimitero comunale
- P30018** Interventi di bonifica ambientale
- BS5001-12** Riqualificazione del centro storico L.R.29/98 e tramite PIT 2001 misura 5.1
- BS5004-12** Interventi di manutenzione, ampliamento e sistemazione della rete stradale (extra-urbana e rurale)
- BS5014-16** Completamento e manutenzione degli impianti sportivi comunali
- BS5017-20** Realizzazione di una Chiesa a Porto Columbu e sistemazione dell'area esterna
- BS5022** Lavori di realizzazione delle linee fognarie e dei depuratore fognario di Perde e Sali
- BS5027** Ripristinazione pertinenza Villa Siotto 1° lotto L.R.37/98 - annualità 2000
- BS5028** Completamento ingressi al centro abitato
- BS5030** Realizzazione di una pista ciclabile - 1°lotto

Progettualita' in attuazione

- P30002** Creazione di una serie di itinerari e servizi connessi per il collegamento dei parchi comunali e dei siti archeologici
- P30003** Completamento, ampliamento e miglioramento del sistema del verde: attrezzato del centro urbano
- P30005** Miglioramento del servizio di illuminazione pubblica del centro abitato, frazioni e zone limitrofe
- P30004** Ampliamento dell'attuale sistema fognario dell'intera zona urbana di Sarroch e Porto Columbu
- P30007** Realizzazione di un percorso fruibile dal punto di vista turistico per far conoscere e promuovere il patrimonio archeologico nel contesto della valorizzazione ambientale del territorio
- P30013** Completamento della ciclabile sportiva
- P30016** Realizzazione del piano di caratterizzazione e primo intervento di bonifica delle ex discarica comunale
- P30017** Interventi di ristrutturazione della rete idrica
- P30018** Interventi di bonifica ambientale
- BS5003** Realizzazione di un itinerario turistico archeologico (ante l'attuamento ed il completamento della strada di collegamento tra parco pubblico e il nuraghe Sa Domu e S'Orca).
- BS5036** Interventi di completamento Parco Pubblico (centro migliorati ancora da realizzare) e delle piazze eseguiti in economia con i cantieri comunali (Fondri RAS)
- INT004** E' in via di realizzazione un altro impianto sportivo nella zona periferica del "villaggio Moratti" con campi e servizi di vario genere e per cui è previsto anche il richiamo dell'impianto di illuminazione
- INT011** Piano Particolareggiato dell'area portuale che prevede non solo un adeguamento e miglioramento dei servizi già presenti, ma anche un aumento in termini numerici e qualitativi dell'offerta di ricettività.
- PS5002** Utilizzare le opere di urbanizzazione primaria della zona pip e favorire l'insediamento delle attività artigianali in apposita area attrezzata
- BS5031-34** Interventi di miglioramento funzionale e di manutenzione ordinaria e straordinaria presso i vari istituti scolastici (in corso di realizzazione il richiamo delle discariche).

- BSS** bilancio sociale
- P30016** piano triennale opere pubbliche
- INT** Interviste alla pubblica amministrazione (marzo 2006)

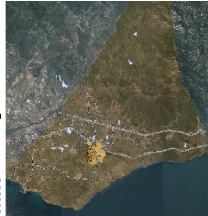

1 Rate stradale principale



2 Cittadella dello Sport



3 Centro storico



5 Parco Villa Siotto



6 Parco Pubblico



8 Porticello di Perde e Sali



9 Porto Columbu



10 Aree di Bonifica

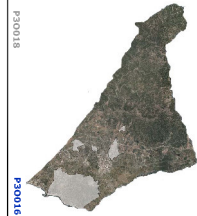

**LEGENDA**

- laghi e invasi
- parco Villa d'Oru
- area cimiteriale
- parco Sa Punta
- fascia di rispetto zone umide
- edificato urbano fino agli anni '50
- aree di interesse archeologico
- aree di rispetto paesaggistico
- aree SIC
- aree di bonifica
- zona residenziale-turistica Porto Columbu e Perde e Sali
- parco Villa Siotto
- parco Pubblico
- Invaso di Monte Nieddu
- piano particolareggiato dell'area portuale in località Perde e Sali
- Industria
- discarica comunale
- servizi alla persona
- depuratori
- reti fognarie
- visibilità principale
- costa balneabile

**scala 1:25000**

LA CARTA HA L'OBIETTIVO DI METTERE IN RELAZIONE I PUNTI DI FORCA DEL TERRITORIO CON I PROGETTI CONCLUSI O AVIATI PER CASCINA DELLE PRINCIPALI RISORSE. IN VERDE, È EVIDENZIATO L'ELENCO NUMERATO DELLE PRINCIPALI RISORSE DEL TERRITORIO. DA 1 A 10, È RIPORTATO ANCHE NELLA RAPPRESENTAZIONE CARTOGRAFICA, PER OGNI RISORSA VIENE INDICATA, IN GRIGIO, LA PROGETTUALITÀ AVVIATA E/O DA AVVIARE. PER OGNI INTERVENTO VIENE ASSOCIATO UN SIMBOLO, INDICANTE LA TIPOLOGIA O LA DESTINAZIONE DELLO STESSO

**TIPOLOGIA/LOCALIZZAZIONE INTERVENTI**

- porticello turistico
- interventi di recupero e riqualificazione centro storico
- Impianti sportivi comunali
- Cimitero comunale
- Istituti scolastici
- reti idrica
- rete fognaria
- illuminazione
- verde urbano
- strada extraurbana
- servizi ricettività
- strada urbana
- parco urbano
- chiesa
- Interventi di vario genere (recupero, adeguamento infrastrutturale, urbanizzazione, piano particolareggiato)
- siti d'interesse archeologico